PRÊMIO
HEITOR VILLA-LOBOS
2022

O Prêmio Heitor Villa-Lobos da Educação Municipal é destinado às escolas públicas municipais e aos respectivos professores que apresentem projetos inovadores e promissores na área da Educação Musical

INSCRIÇÕES ATÉ
2/9/2022

PREMIAÇÃO
21/11/2022

Inscrições SOMENTE por e-mail!

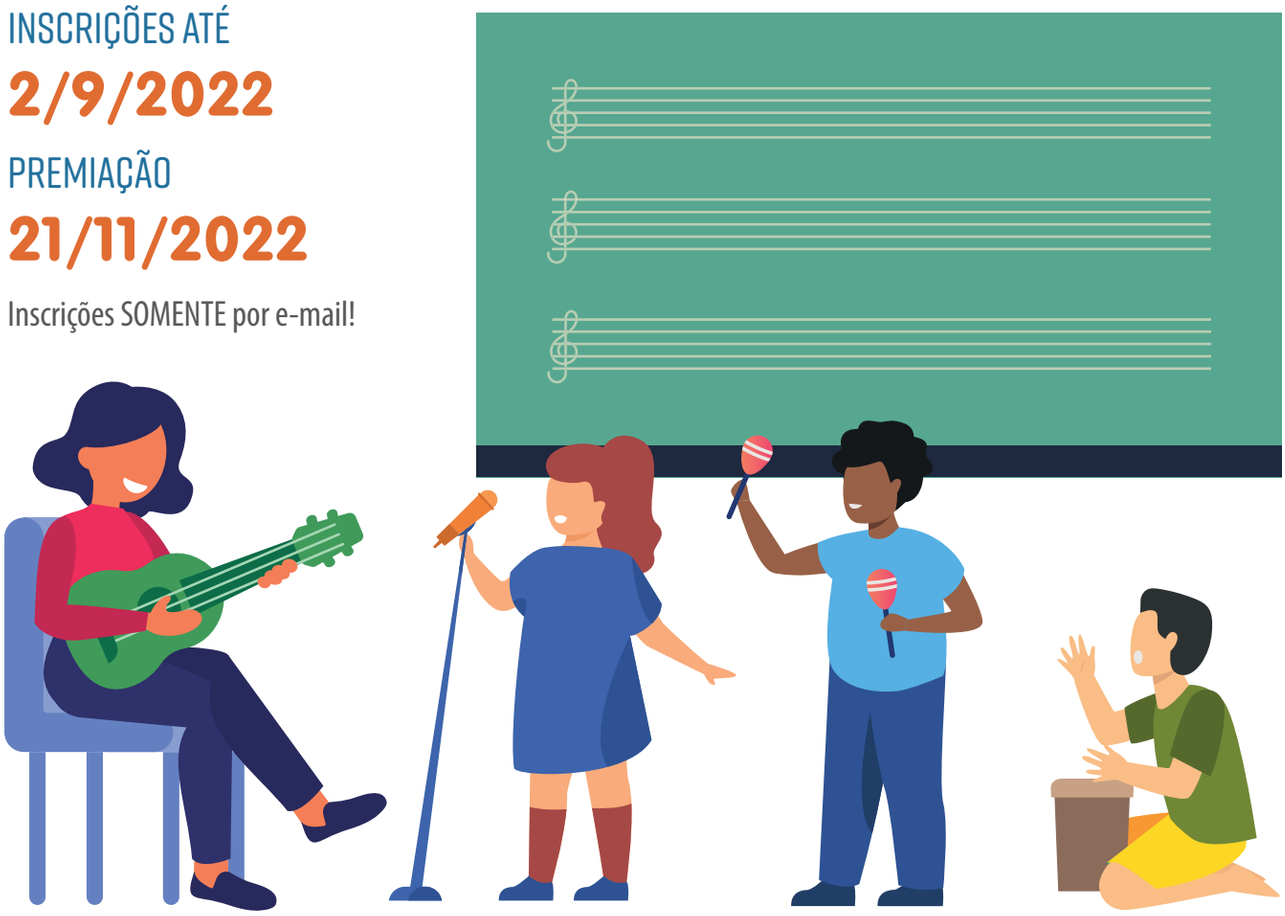

REGULAMENTO: **WWW.SAOPAULO.SP.LEG.BR/PREMIO-VILLA-LOBOS-2022**

O prêmio não é destinado apenas para bandas ou corais, todos os projetos que trabalham a educação musical nas escolas podem participar!

EQUIPE DE EVENTOS - CCI.I
TELEFONES: (11) 3396-4239/3396-4932
E-MAIL: PREMIOVILLALOBOS@SAOPAULO.SP.LEG.BR
WWW.SAOPAULO.SP.LEG.BR

PREFEITURA DE SÃO PAULO CULTURA
PREFEITURA DE SÃO PAULO EDUCAÇÃO
Associação Brasileira de Educação Musical
SINPEEM
Fórum Municipal de Educação FMESP Cidade de São Paulo
Ordem dos Músicos do Brasil Conselho Regional do Estado de São Paulo
CÂMARA MUNICIPAL DE SÃO PAULO